

Ситуационный план

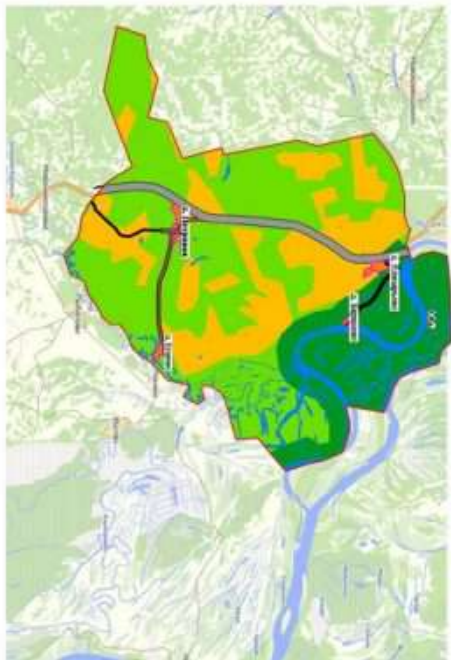

На дальнейших стадиях проектирования необходимо провести обследование автомобильных дорог. По результатам обследования дороги подлежат капитальному ремонту, устройству износостойкого асфальтобетона на песчаном основании (предварительно выполнить расчет конструкций по ОДП 218-046-01)

- Границы земель по категориям**
- С/ч. Земли населенных пунктов:
 - Земли сельскохозяйственного назначения
 - Земли лесного фонда
 - Защитные леса
 - Земли водного фонда

Объекты социальной инфраструктуры

- Местного значения муниципального района
- С/ч. **Образование**
 - очередь детский сад
 - общедоступная школа

Физическая культура и массовый спорт

- спортивный зал
- интерактивное спортивное сооружение

- Культура
- объекты культуры клубного типа
- Зрелищное зрелище
- общая прачечная практика, фидальпреско-аэробический пункт

Объекты специального назначения

- кладбище
- капитуляционные очистные сооружения

Мероприятия по обеспечению пожарной безопасности

- добровольная пожарная дружина

Возможные варианты проектируемых зданий и сооружений

- детский сад
- спортивный зал
- интерактивное спортивное сооружение

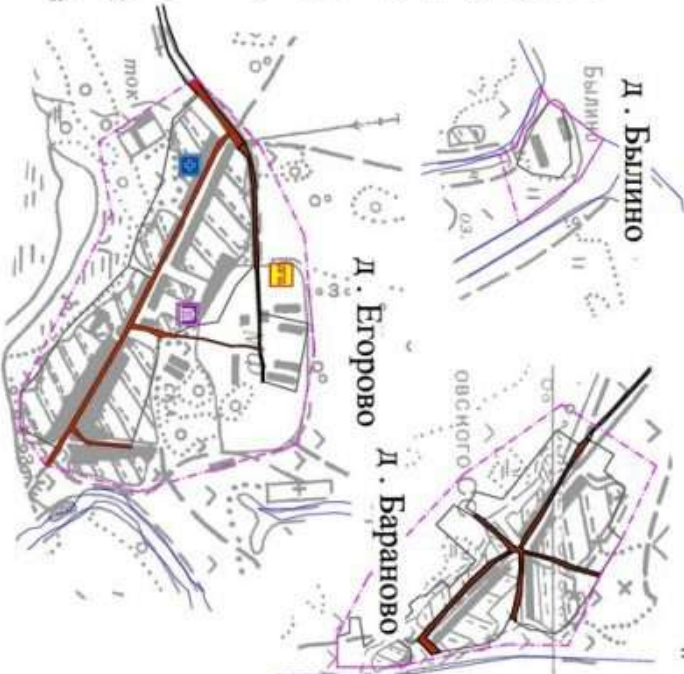
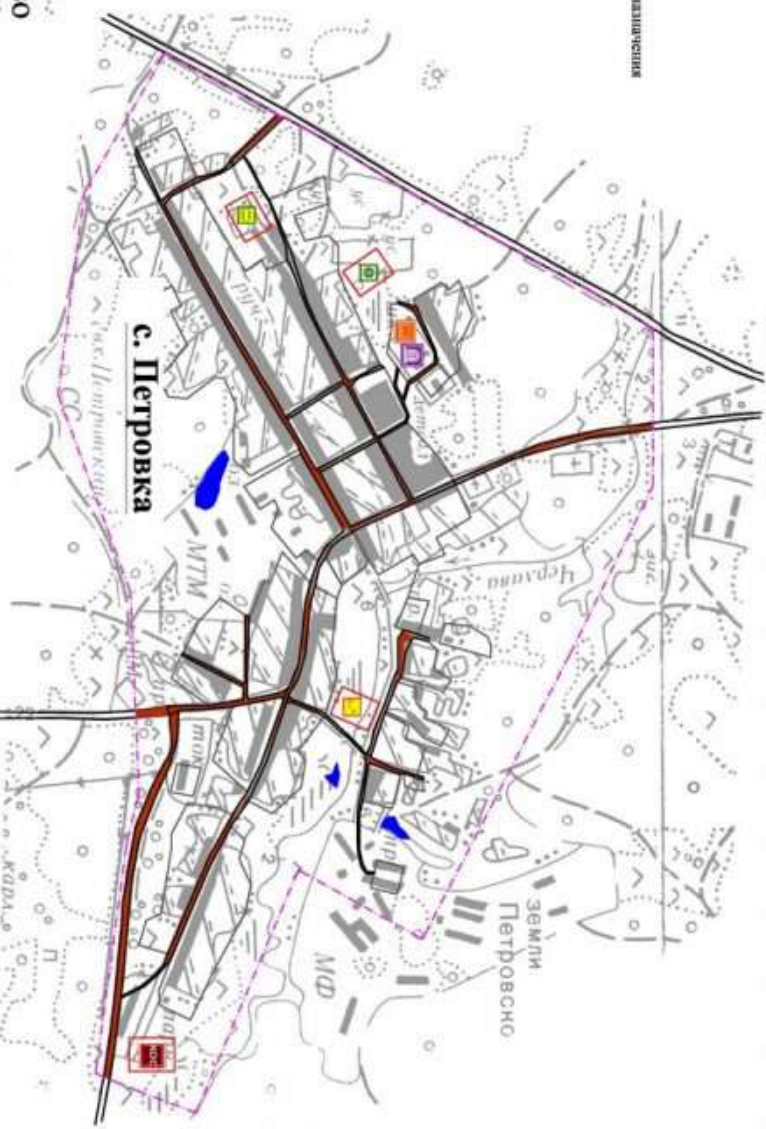

Условные обозначения:

- Населенные пункты по административному статусу:
- с. Петровка Центр поселения
 - д. Елизарьево Прочие

С/ч. Административные границы:

- Петровскоеоселения
- Населенных пунктов

- Объекты транспортной инфраструктуры
- Автомобильные дороги

10/10_П1.П13	
Исполнитель:	ООО «ИП «Сити-Инженер»
Состав:	Инженер-проектировщик: С.А. Сидорова
Дата:	10.10.2018
Масштаб:	1:1000
Лист:	1 из 1
Содержание:	Ситуационный план
Свойства:	Свойства: Цвет: Черный, Шрифт: Arial, Размер: 10

Ситуационный план

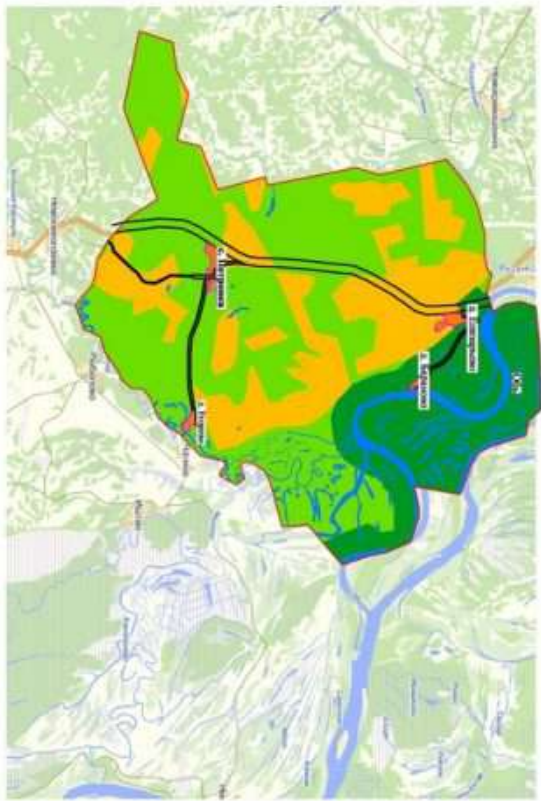

- Границы земель по категориям**
- См. Земли населенных пунктов:
 Земли сельскохозяйственного назначения
 Земли лесного фонда
 Защищаемые леса
 Земли водного фонда

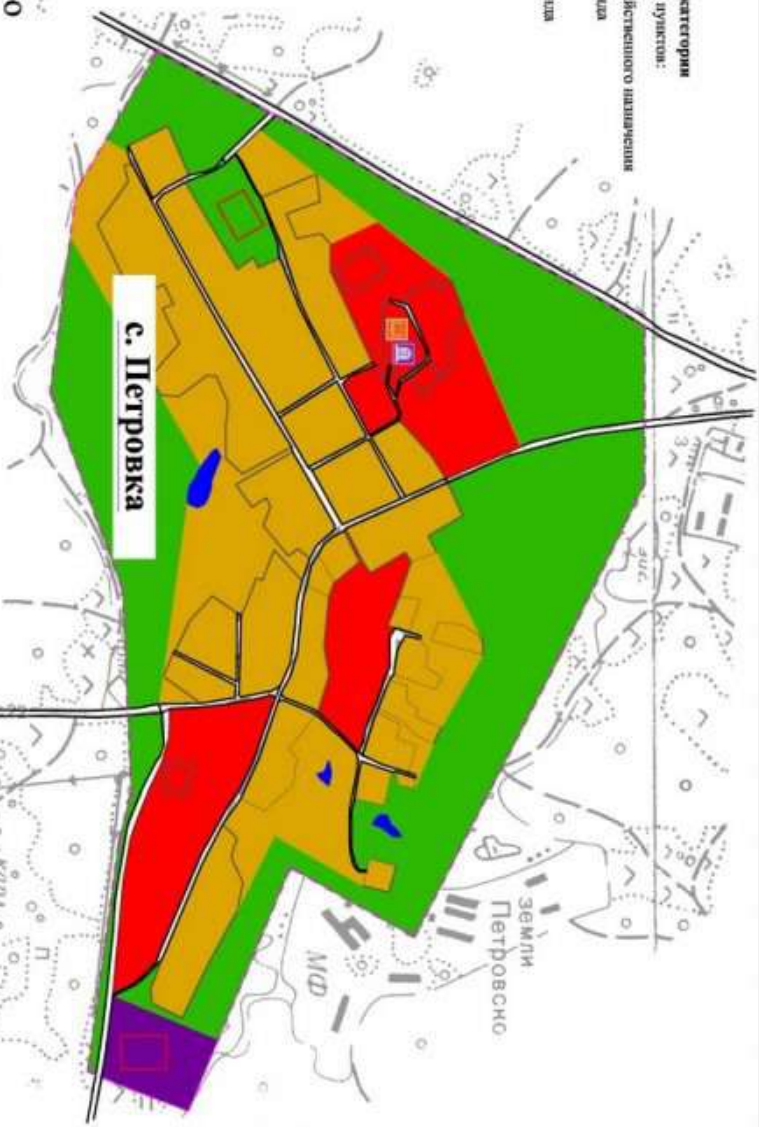

Объекты социальной инфраструктуры

Местного значения муниципального района

- См. Образование**
- Образовательная школа
 - Детский сад
 - Общеобразовательная школа
 - Культура
 - объекты культуры клубного типа
 - Здравоохранение
 - объекты лечебной практики, фельдшерско-акушерский пункт
 - Объекты специального назначения
 - кладбище

Границы функциональных зон

- Территория, благоприятная для развития жилой зоны
- Территория, благоприятная для развития производственной зоны
- Территория, благоприятная для развития общественно-деловой зоны
- Территория благоприятная для развития рекреационного озеленения

Условные обозначения:

- Населенные пункты по административному статусу:**
- с. Петровка Центр поселения
 - д. Елизарьево Прочие
- См. Административные границы:**
- Петровскоепоселения
 - Населенных пунктов
 - Объекты транспортной инфраструктуры
 - Автомагистральные дороги

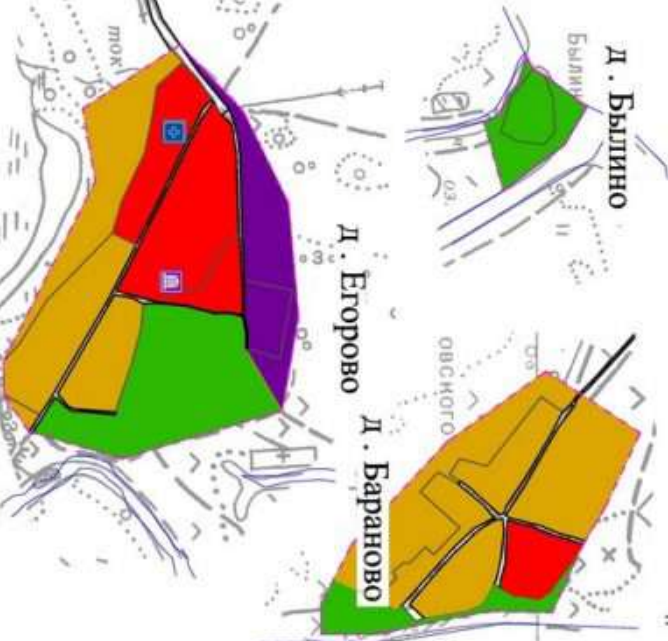
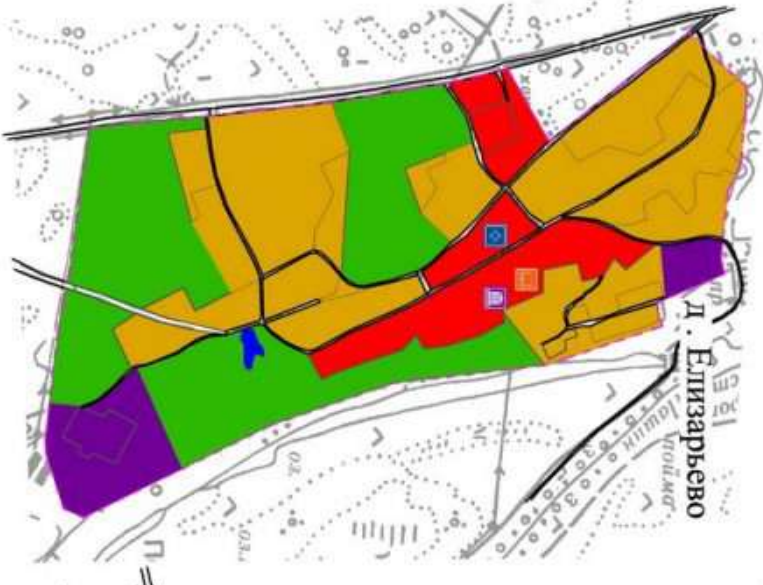

10/10. ПЛ.ПЗ	
Исполнитель: [Signature]	Дата: [Date]
Проверено: [Signature]	Дата: [Date]
Утверждено: [Signature]	Дата: [Date]
М.П. [Stamp]	М.П. [Stamp]

МУНИЦИПАЛЬНОЕ ОБРАЗОВАНИЕ ПЕТРОВСКОЕ СЕЛЬСКОЕ ПОСЕЛЕНИЕ

Муниципальное образование Кривошеинский муниципальный район Томская область



ПРАВИЛА ЗЕМЛЕПОЛЬЗОВАНИЯ И ЗАСТРОЙКИ

Карта зон с особыми условиями использования территории





УСЛОВНЫЕ ОБОЗНАЧЕНИЯ

-  И1 - Санитарно-защитная зона предприятий, сооружений и иных объектов
-  И2 - Придорожные полосы
-  И3 - Охранная зона объектов инженерной инфраструктуры
-  И4 - Водооградительная зона
-  И5 - Водозащитная полоса

Населенные пункты по административному статусу:

-  с. Петровка Центр поселения
-  д. Елизарово Прочие

Административные границы:

-  Петровское поселение
-  Населенных пунктов
-  Объекты транспортной инфраструктуры
-  Автомобильные дороги

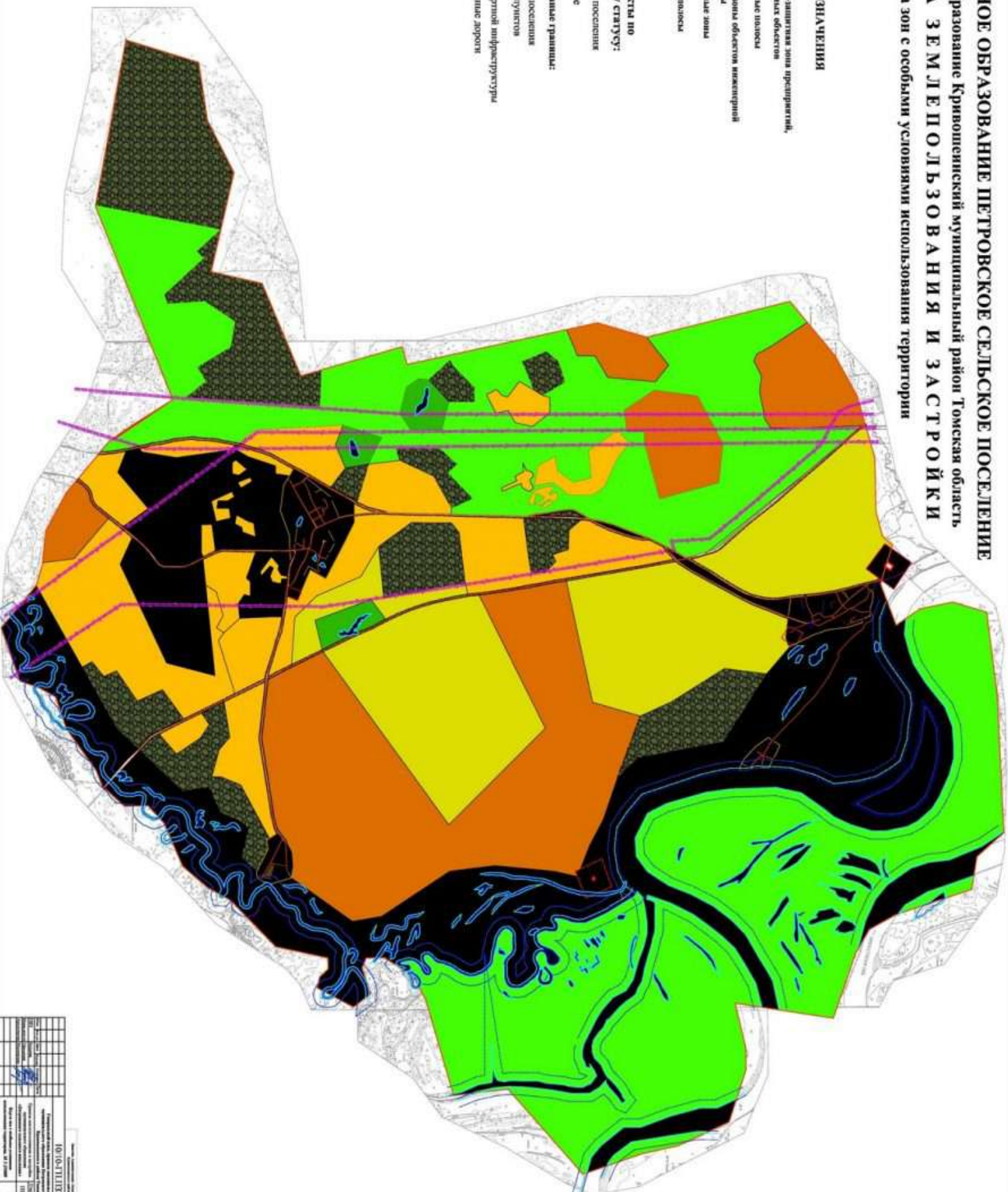

Историческая справка	
Дата утверждения	10.04.2013
Срок действия	до 10.04.2018
Составитель	И.И.И.
Проверил	И.И.И.
Утвердил	И.И.И.
Подпись	
Место	

Ситуационный план

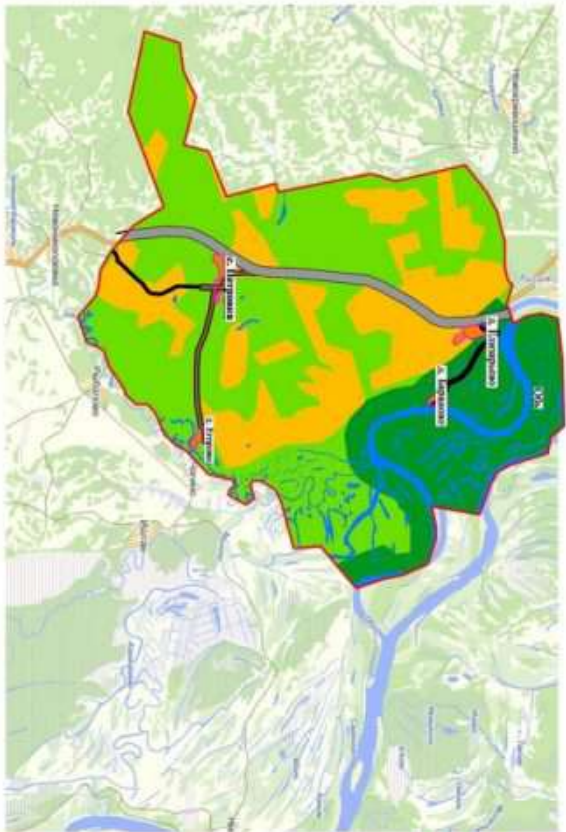

- Границы земель по категориям**
- См. Земли населенных пунктов:
 Земли сельскохозяйственного назначения
 Земли лесного фонда
 Заповедные леса
 Земли водного фонда

Пункт	Наименование	Примечание
1.	Местный закон «О территории и статусе Кривошеино-Петровского поселения» № 11/2008	
2.	Курс земельного кадастра области Красноярский край № 1/008	
3.	Местные нормативные акты поселения Кривошеино-Петровское № 1/008	

Видность работы чертежей

Численность населения и площадь населенных пунктов		
Населенные пункты сельского поселения	Кол-во населения (чел.)	Площадь территории (га)
г. Петровка	5194	592,93
д. Елизарьево	212	107,07
д. Егорово	90	392,8
д. Бараново	0	41,92
д. Былино	0	1,97
Итого по населенным пунктам:	607	2022,82
Итого по поселению:		30229,35

Генеральный план муниципального образования «Кривошеино-Петровское сельское поселение» Красноярского района Томской области разработан в соответствии с муниципальными программами, территориальными заданиями на подготовку проекта территориального плана, плана землеустройства и землепользования муниципального образования «Кривошеино-Петровское сельское поселение» Красноярского района Томской области, а так же в соответствии с:

1. Градостроительным кодексом РФ от 9.12.2004г. №190-ФЗ;
2. Законом Томской области от 11.01.2007г. № 9-03 «О составе и порядке подготовки документов муниципального образования «Кривошеино-Петровское сельское поселение» Красноярского района Томской области»;
3. Инструкцией, утвержденной постановлением Гостехнадзора РФ от 01.03.2007г. №150 «Об порядке разработки, составления, записки и утверждения проектно-сметной документации СМД»;
4. Местными нормативными актами по подготовке проекта генерального плана поселений в поселках округа, утвержденными правительством Красноярского края от 26.05.2011 № 314;
5. Требованиям к содержанию и оформлению документов территориального планирования субъектов федерации, утвержденными постановлением администрации области Красноярского края, объектом регионального значения, области местного значения, утвержденными правительством Красноярского края от 30.01.2012 № 19.

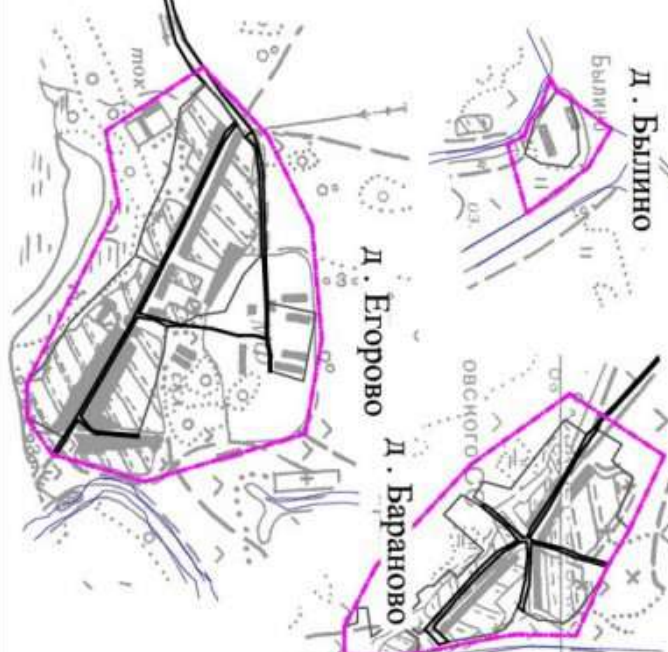
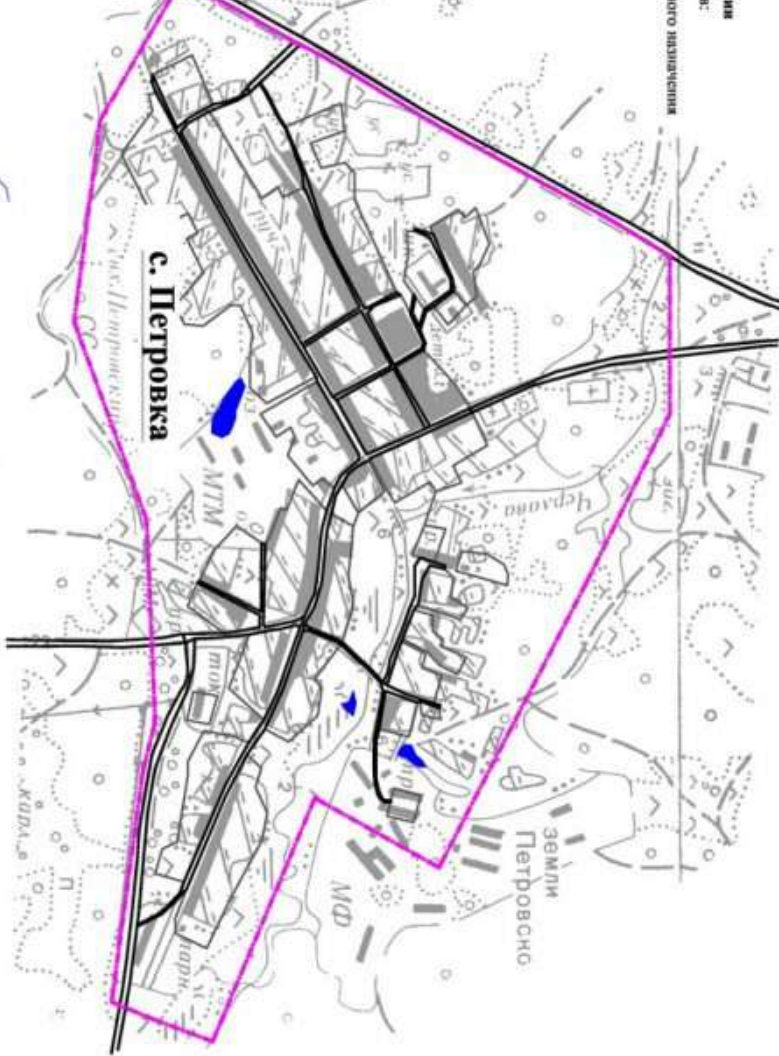

- Условные обозначения:**
- Населенные пункты по административному статусу:
 с. Петровка Центр поселения
 д. Елизарьево Прочие
- См. Административные границы:
 Петровского поселения
 Населенных пунктов
- Объекты транспортной инфраструктуры
 Автомагистральные дороги

10/010.111.030	
№ документа	10/010.111.030
Дата документа	10/010.111.030
№ документа	10/010.111.030
Дата документа	10/010.111.030
№ документа	10/010.111.030
Дата документа	10/010.111.030
№ документа	10/010.111.030
Дата документа	10/010.111.030
№ документа	10/010.111.030
Дата документа	10/010.111.030